

附件一

臺灣漫畫基地場地租用申請表

收件日期： 年 月 日

申請單位			
負責人姓名	(簽名)	統一編號/ 身分證字號	
聯絡人姓名		聯絡電話	
傳真電話		行動電話	
E-mail			
通訊地址	□□□		
租用場地	<input type="checkbox"/> 2樓 多功能大廳 A 區 <input type="checkbox"/> 2樓 多功能大廳 B 區 <input type="checkbox"/> 2樓 多功能大廳 C 區 <input type="checkbox"/> 3樓 展演空間		
活動類別	<input type="checkbox"/> 漫畫教育推廣活動 <input type="checkbox"/> 漫畫有關學術活動 <input type="checkbox"/> 漫畫有關新書發表會 <input type="checkbox"/> 其他漫畫相關展演活動(_____)		
設備需求	<input type="checkbox"/> 桌子_____張 <input type="checkbox"/> H型展架(單面)_____個 <input type="checkbox"/> X型展架_____個 <input type="checkbox"/> 椅子_____張 <input type="checkbox"/> H型展架(雙面)_____個 <input type="checkbox"/> 伸縮展架_____個		
現場負責人姓名		聯絡電話	
傳真電話		行動電話	
E-mail			
通訊地址	□□□		
使用日期及時段	年 月 日 起 至 年 月 日 止 共用 小時 <input type="checkbox"/> A 時段：10:00-14:00 <input type="checkbox"/> B 時段：15:00-19:00		
檢附資料	1. 身分證影本或營利事業登記證或法人設立證明。 2. 活動企劃書(活動簡述、主協辦單位、對象等)。 依申請用途另附 <input type="checkbox"/> 拍攝腳本 <input type="checkbox"/> 場地佈置圖 <input type="checkbox"/> 電力需求表 <input type="checkbox"/> 自行攜入之設備清單 <input type="checkbox"/> 其他_____。		
注意事項	1. 基地提供 110V 電力插座。 2. 倘實際辦理活動與申請活動內容不符，本基地管理單位得要求立即中止活動並沒收保證金。		
茲申請使用貴場地設備，申請人已詳閱並願遵守貴場地管理及租用申請要點，如有違反，本基地管理單位得中止本次租借，並請求損害賠償，同意並接受停止使用與負擔一切責任，絕無異議，簽署後視為同意相關規定。 <div style="text-align: right;"> 租用者簽章：申請人簽章 日期： 年 月 日 </div>			
以下由臺灣漫畫基地管理單位人員填寫			
初審 _____ (簽名)	覆審 _____ (簽名)		
審核結果	<input type="checkbox"/> 核可 <input type="checkbox"/> 不核可 _____。		
費用	_____ 元 × _____ 時段 = 新臺幣 _____ 元整		

保證金	總費用 $\times 1/2 =$ _____元 (結束後由臺灣漫畫基地管理單位清點設備無誤後退回)
現場記錄	
依臺灣漫畫基地場地租用收費基準 活動結束後 <input type="checkbox"/> 退還保證金_____元整 <input type="checkbox"/> 因活動辦理期間違反_____, 沒收保證金_____元整。	
註：一、申請租用者應詳讀並了解「臺灣漫畫基地場地管理及租用申請作業要點」，簽署後視為同意相關規定。 二、本表填寫完畢後，請送至文化部辦理申請查核。 三、請隨申請表檢附活動計畫書一份。 四、本表一式二份；一份送文化部存查，一份申請者存有。	

附件二

臺灣漫畫基地場地租用收費基準表

場地別	使用 參考人數	週二至週五 上午十時 至 下午七時	週六、週日 上午十時 至 下午七時	現有設備
		共分 2 時段：上午十時至下午二時、下午三時至下午七時，兩個時段。		
2 樓多功能大廳 (A、B、C)全區	91 人	5500/時段	7000/時段	固定式投影機一臺(含投影螢幕)、音響設備(含無線麥克風)、活動式組合桌、椅子、掛畫軌道
2 樓多功能大廳 A 區	32 人	1500/時段	2000/時段	活動式組合桌、椅子、掛畫軌道
2 樓多功能大廳 B 區	32 人	2000/時段	2500/時段	固定式投影機一臺(含投影螢幕)、音響設備(含無線麥克風)、活動式組合桌、椅子、掛畫軌道
2 樓多功能大廳 C 區	27 人	2000/時段	2500/時段	固定式投影機一臺(含投影螢幕)、音響設備(含無線麥克風)、活動式組合桌、椅子、掛畫軌道
3 樓展演空間	102 人	4000/時段	5000/時段	活動式組合桌、椅子、掛畫軌道
注意事項	1. 以上金額請親臨本基地繳納。 2. 各場地以本基地自辦、合辦之活動為優先，其餘時段得提供申請。 3. 以上租用時段含場地佈置及撤場時間。 4. 租用場地內活動式組合桌及椅子可自由挪動。但以不離開該場地為原則。 5. 因活動需要提早或逾期使用者，未滿一小時以一小時計，每小時依該時段收費標準比例計費。 6. 本基地無附設停車場。 7. 租用者應自行評估各場地使用間可能會產生之干擾。 8. 設備以現場提供為準。 9. 其他未盡事宜，依「臺灣漫畫基地場地管理及租用申請作業要點」辦理。			

附件三

臺灣漫畫基地場地租用空間圖

2樓多功能大廳租用區塊

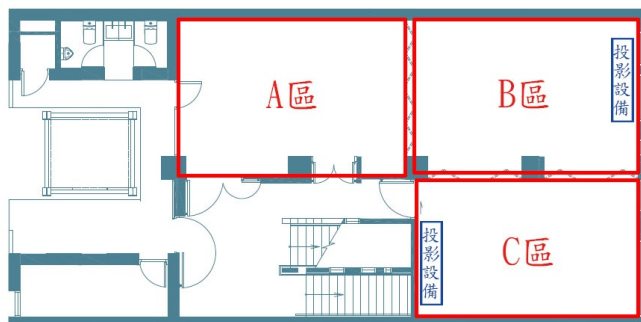

3樓展演空間租用區塊

